

ŘEZ X-X
SCHEMA UPRAVY NOSNÉ KONSTRUKCE HALY
1:25

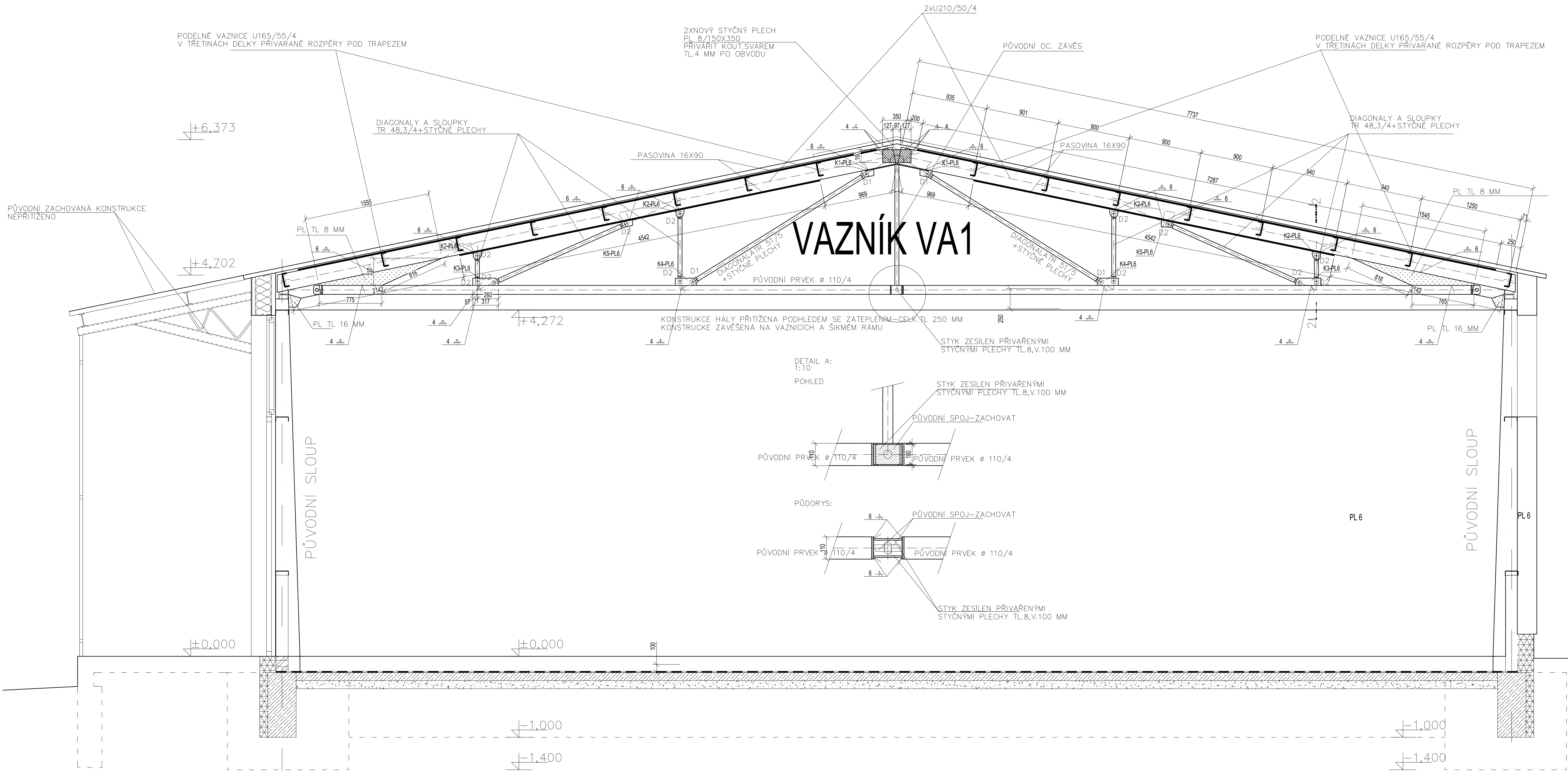

POZNÁMKA:
ROZMĚRY VAZNÍKU NUTNO ZAMĚŘIT A UPRAVIT NA KAŽDÉM PRVKU
DLE SKUTEČNOSTI NA STAVBĚ

MATERIÁL ÚPRAV (NOVÉ KONSTRUKCE):

NOVÉ OC.KONSTRUKCE: S235JR
ŠROUBOVÉ SPOJE: M../8.8

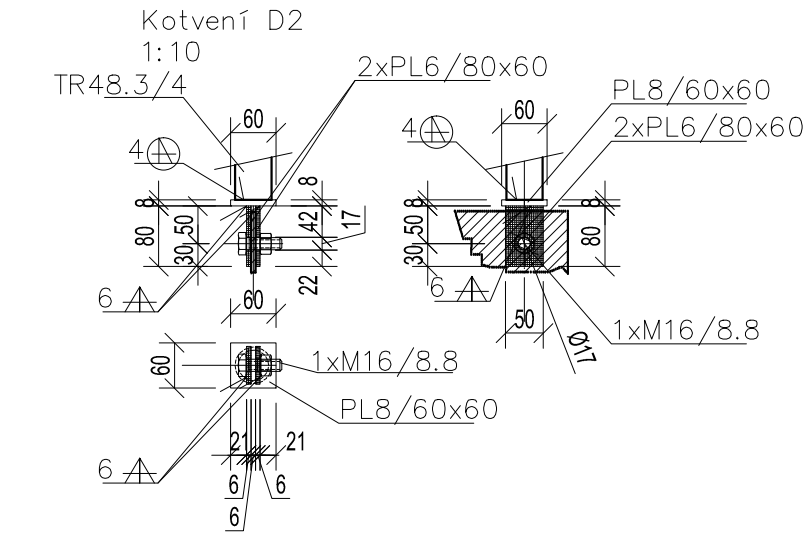
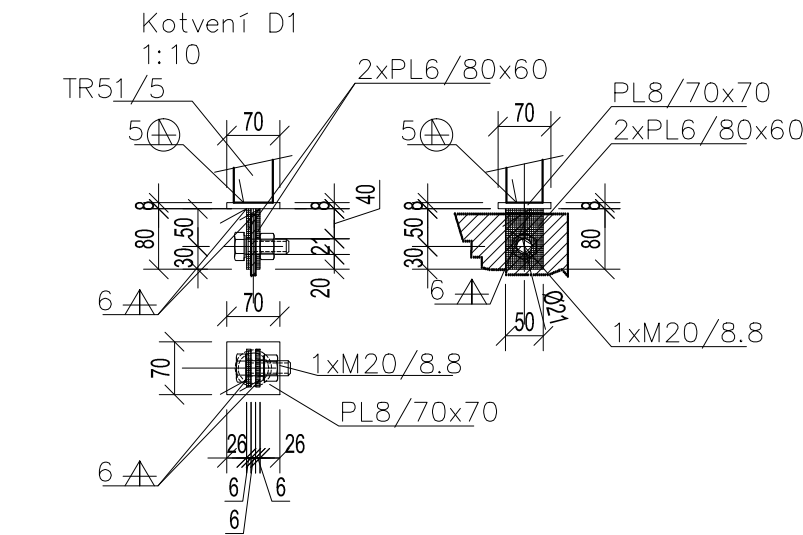
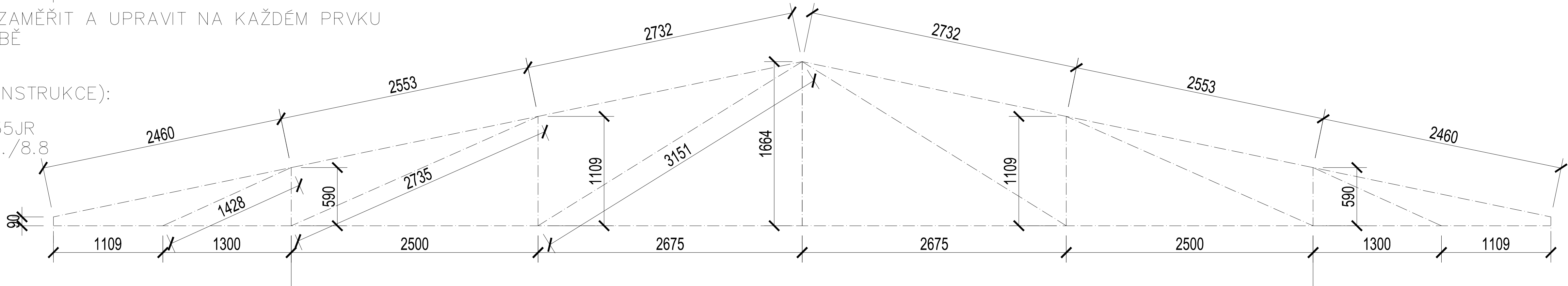

K1-PL6

K2-PL6

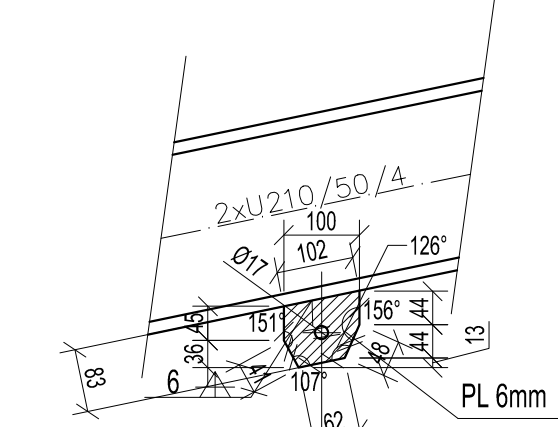
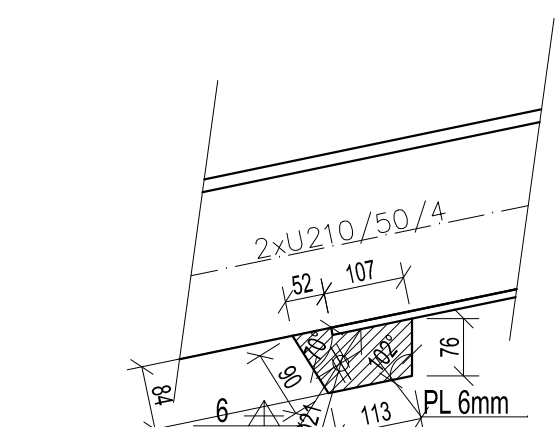

K3-PL6

K4-PL6

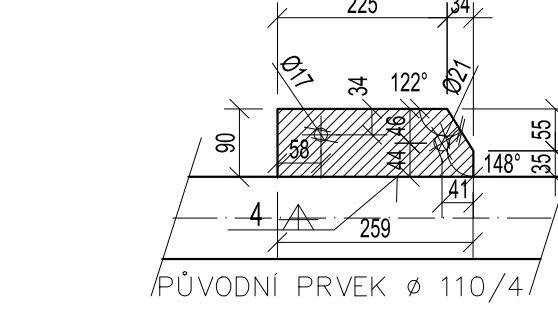
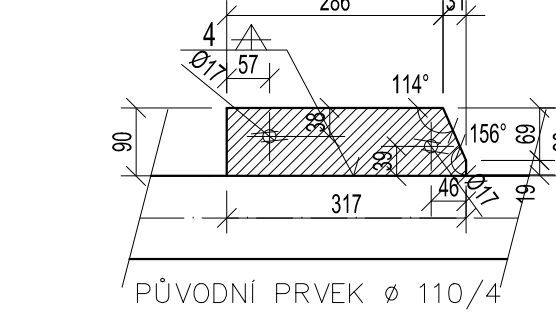

K5-PL6

K6-PL6

GENERÁLNÍ PROJEKTANT A.D. Studio HLAVNÍ INŽENÝR PROJEKTU Ing. arch. Luboš Jíra		A.D. STUDIO - projekční kancelář U KRÍŽKU 3, PRAHA 4 tel.: 261219853 mobil: 602 211 791 e-mail: jira@adstudio.cz		RAZÍTKO	
PROJEKTANT ČÁSTI PROJEKTANT Ing. Martin Šedák		STATIKA STAVEB JEREMENKOVA 88, PRAHA 4 IČO: 125 10 335 TEL./FAX: 272103229 E-MAIL: SKODASTATIK@CENTRUM.CZ		DOKUMENTACE ČÍSLO ZAKÁZKY MĚŘÍTKO DATUM POČET FORMÁTŮ ČÍS.KOPIE	
STAVĚNÍ ÚPRAVY PRO ÚSPORU ENERIE V BUDOVÁCH SPOL. SLODEK GROUP, a.s. Investor: SLODEK GROUP /A.S. JANA NOHY 1441 256 01, BENEŠOV Místo stavby: JANA NOHY 1441 256 01, BENEŠOV D.1.2 – STAVEBNÍ KONSTRUKČNÍ ŘEŠENÍ		D.1.2		03	